



**Vlaanderen**  
verbeelding werkt

Vastgoedinlichtingen voor overdracht

**VIP-00410363**

71034A3221/00A000

**VLAANDEREN**  
DIGITAAL

# Over het dossier

Perceel: 71034A3221/00A000  
Adres: Antwerpsesteenweg 75, 3970 Leopoldsburg  
Toelichting: P0000  
Referentie: VIP-00410363  
Uw referentie: LD /2250052  
Aangevraagd op: 20/01/2025 15:42  
Afgeleverd door gemeente op: 23/01/2025 15:46

# Overheidsplannen

Het lokaal bestuur voegt hier inlichtingen toe voor zover gekend in hun gemeentelijk plannenregister. Wanneer een inlichting geen impact heeft op het vastgoed tonen we bij de inlichting 'Niet van toepassing'. Andere inlichtingen kunnen in sommige gevallen verouderd zijn. Zo kan bv. een gewestplan 'van toepassing' zijn maar vervangen de voorschriften van een ruimtelijk uitvoeringsplan (RUP) deze van het gewestplan.

Informatie over gewestelijke rooilijnplannen is nog niet digitaal te verkrijgen. Voor een perceel gelegen langs een gewest- of autosnelweg kan advies gevraagd worden via <https://wegenverkeer.be/adviezen-vergunningen>.

De nieuwe voorschriften voor de 'Watergevoelige openruimte gebieden' zijn op 18/09/2024 in voege gegaan. We kunnen deze momenteel nog niet tonen. Ontdek zelf of uw perceel gelegen is in een definitief aangeduid 'Watergevoelig openruimte gebied': <https://docs.athumi.eu/vip/help/watergevoelige-openruimtegebieden>.

## Gewestplan

Referentie:	GWP_02000_222_00019_00001
Beschrijving:	origineel gewestplan Hasselt - Genk
Bestemmingen:	woongebieden
Interpreteerbaar wegens schaal:	Neen
Planfase:	
Status:	Besluit tot goedkeuring
Datum:	03/04/1979
Externe documentatie:	<ul style="list-style-type: none"><li><a href="https://dsi.omgeving.vlaanderen.be/fiche-detail/938a1f94-2f17-4e32-b67f-9088442636eb">https://dsi.omgeving.vlaanderen.be/fiche-detail/938a1f94-2f17-4e32-b67f-9088442636eb</a></li><li><a href="https://download.dsi.omgeving.vlaanderen.be/be.vl.omg.dsi.stukonderdeel.GWP_02000_222_00019_00001.BG.1.Dossierstuk.SV.1.1#page=1">https://download.dsi.omgeving.vlaanderen.be/be.vl.omg.dsi.stukonderdeel.GWP_02000_222_00019_00001.BG.1.Dossierstuk.SV.1.1#page=1</a></li></ul>

Bron: Departement Omgeving (bevraagd 20/01/2025)

## Algemeen Plan van Aanleg

Niet van toepassing

Bron: Lokaal bestuur (bevraagd 23/01/2025)

## Bijzonder Plan van Aanleg

Niet van toepassing

Bron: Lokaal bestuur (bevraagd 23/01/2025)

## Gewestelijk Ruimtelijk Uitvoeringsplan

Niet van toepassing

Bron: Lokaal bestuur (bevraagd 23/01/2025)

## Provinciaal Ruimtelijk Uitvoeringsplan

Referentie: RUP\_70000\_213\_15002\_00001  
Beschrijving: KSG Leopoldsburg  
Bestemmingen: Deelplan 1 – kleinstedelijk gebied. De voorschriften van het geldende gewestplan blijven van kracht.

Planfase:

Status: Besluit tot goedkeuring  
Datum: 16/09/2015

Externe documentatie: 

- <https://dsi.omgeving.vlaanderen.be/fiche-detail/4896e527-5e9a-43e2-b9f3-462cb6806490>

Bron: Lokaal bestuur (bevraagd 23/01/2025)

## Gemeentelijk Ruimtelijk Uitvoeringsplan

Niet van toepassing

Bron: Lokaal bestuur (bevraagd 23/01/2025)

## Gewestelijke Verordening

Beschrijving: Gewestelijke stedenbouwkundige verordening inzake openluchtrecreatieve verblijven en de inrichting van gebieden voor dergelijke verblijven

Referentie: SVO\_02000\_233\_00002\_00001

Planfase:

Status: Besluit tot goedkeuring  
Datum: 08/07/2005

Verordening type: Stedenbouwkundige verordening

Externe documentatie: 

- <https://dsi.omgeving.vlaanderen.be/fiche-detail/962f3d60-2042-4335-a136-98a9d6da5e3b>

Bron: Departement Omgeving (bevraagd 20/01/2025)

## Gewestelijke Verordening

Beschrijving: Gewestelijke stedenbouwkundige verordening inzake hemelwaterputten, infiltratievoorzieningen, buffervoorzieningen en gescheiden lozing van afvalwater en hemelwater

Referentie: SVO\_02000\_233\_00004\_00001

Planfase:

Status: Besluit tot goedkeuring  
Datum: 05/07/2013

Verordening type: Stedenbouwkundige verordening

Externe documentatie: 

- <https://dsi.omgeving.vlaanderen.be/fiche-detail/5bc7ca95-7d3f-4>

bf6-9e10-980050de8010

Bron: Departement Omgeving (bevroagd 20/01/2025)

## Gewestelijke Verordening

Beschrijving: Gewestelijke stedenbouwkundige verordening inzake hemelwater  
Referentie: SVO\_02000\_233\_00006\_00001  
Planfase:  
Status: Besluit tot goedkeuring  
Datum: 10/02/2023  
Verordening type: Stedenbouwkundige verordening  
Externe documentatie: 

- <https://dsi.omgeving.vlaanderen.be/fiche-detail/f91466b7-3ba6-45d4-a101-ccca7b1ebc58>

Bron: Departement Omgeving (bevroagd 20/01/2025)

## Gewestelijke Verordening

Beschrijving: Gewestelijke stedenbouwkundige verordening inzake breedband  
Referentie: SVO\_02000\_233\_00005\_00001  
Planfase:  
Status: Besluit tot goedkeuring  
Datum: 09/06/2017  
Verordening type: Stedenbouwkundige verordening  
Externe documentatie: 

- <https://dsi.omgeving.vlaanderen.be/fiche-detail/d84cebac-a259-458b-9562-a212e87a3359>

Bron: Departement Omgeving (bevroagd 20/01/2025)

## Gewestelijke Verordening

Beschrijving: Gewestelijke stedenbouwkundige verordening inzake toegankelijkheid  
Referentie: SVO\_02000\_233\_00003\_00001  
Planfase:  
Status: Besluit tot goedkeuring  
Datum: 05/06/2009  
Verordening type: Stedenbouwkundige verordening  
Externe documentatie: 

- <https://dsi.omgeving.vlaanderen.be/fiche-detail/b01e664a-c9f9-4c29-8bf2-d5b433fd9f01>

Bron: Departement Omgeving (bevroagd 20/01/2025)

## Gewestelijke Verordening

Beschrijving: Gewestelijke stedenbouwkundige verordening voor publiciteitsinrichtingen

Referentie: SVO\_02000\_233\_00007\_00001

Planfase:

Status: Besluit tot goedkeuring

Datum: 12/05/2023

Verordening type: Stedenbouwkundige verordening

Externe documentatie: 

- <https://dsi.omgeving.vlaanderen.be/fiche-detail/8629599a-e3e6-48eb-82de-9ded6a3fd847>

Bron: Departement Omgeving (bevraagd 20/01/2025)

## Gewestelijke Verordening

Beschrijving: Algemene bouwverordening inzake wegen voor voetgangersverkeer

Referentie: BVO\_02000\_231\_00001\_00001

Planfase:

Status: Besluit tot goedkeuring

Datum: 29/04/1997

Verordening type: Bouwverordening

Externe documentatie: 

- <https://dsi.omgeving.vlaanderen.be/fiche-detail/681cad40-f9bc-48ae-906c-831b18f8e366>

Bron: Departement Omgeving (bevraagd 20/01/2025)

## Provinciale Verordening

Niet van toepassing

Bron: Lokaal bestuur (bevraagd 23/01/2025)

## Gemeentelijke Verordening

Beschrijving: Aanpassing parkeerverordening

Referentie: SVO\_71034\_233\_00001\_00001

Planfase:

Status: Advisering

Verordening type: Stedenbouwkundige verordening

Externe documentatie: 

- <https://dsi.omgeving.vlaanderen.be/fiche-detail/d97c8f9a-d193-4417-bdea-ea2d1b4dc7af>

Bron: Departement Omgeving (bevraagd 20/01/2025)

## Gemeentelijke Verordening

Beschrijving: Verordening i.v.m. detailhandel

Referentie: /

Planfase:

Status: Besluit tot goedkeuring

Datum: 05/10/2016

Verordening type: Stedenbouwkundige verordening

Bron: Lokaal bestuur (bevraagd 23/01/2025)

## Gemeentelijke Verordening

Beschrijving: Verordening i.v.m. parkeerplaatsen

Referentie: /

Planfase:

Status: Besluit tot goedkeuring

Datum: 05/02/2020

Verordening type: Stedenbouwkundige verordening

Bron: Lokaal bestuur (bevraagd 23/01/2025)

## Gemeentelijk Rooilijnplan

Dit betekent niet dat het perceel niet getroffen is door de rooilijn, maar dat er geen gemeentelijk rooilijnplan gekend is in het plannenregister dat impact heeft op de omgeving van het perceel.

Niet van toepassing

Bron: Lokaal bestuur (bevraagd 23/01/2025)

## Gemeentelijk Onteigeningsplan

Niet van toepassing

Bron: Lokaal bestuur (bevraagd 23/01/2025)

## Ruil- of Herverkavelingsplan

Niet van toepassing

Bron: Lokaal bestuur (bevraagd 23/01/2025)

## Complex Project

Niet van toepassing

Bron: Lokaal bestuur (bevraagd 23/01/2025)

## Planbaten of -schade

Niet van toepassing

Bron: Lokaal bestuur (bevraagd 23/01/2025)

## Soort weg waarlangs het perceel gelegen is

Enkel indien de wegbeheerder een lokaal bestuur is, wordt informatie over rooilijn- en onteigeningsplannen opgenomen in de inlichtingen 'gemeentelijk rooilijnplan' en 'gemeentelijk onteigeningsplan'. Bij elke andere wegbeheerder neemt de aanvrager best contact op met deze organisatie voor meer informatie over de aanwezige rooilijn- en/of onteigeningsplannen.

Wegklasse:	Weg bestaande uit een rijbaan
Wegcategorie:	Lokale weg type 1
Straatnaam:	Antwerpsesteenweg
Toegankelijkheid:	Openbare weg
Beherende instantie:	AWV District West-Limburg
Bron: Vlaamse Overheid - Digitaal Vlaanderen (bevraagd 20/01/2025)	

## Vergunningen

Het lokaal bestuur voegt hier inlichtingen toe voor zover gekend in hun gemeentelijk vergunningenregister, inclusief lopende vergunningen. Vergunningsaanvragen stopgezet door de aanvrager worden niet getoond.

### Stedenbouwkundige Vergunning

Niet van toepassing

Bron: Lokaal bestuur (bevraagd 23/01/2025)

### Stedenbouwkundige Melding

Niet van toepassing

Bron: Lokaal bestuur (bevraagd 23/01/2025)

### Verkavelingsvergunning

Niet van toepassing

Bron: Lokaal bestuur (bevraagd 23/01/2025)

### Vergund Geachte Gebouwen

Niet van toepassing

Bron: Lokaal bestuur (bevraagd 23/01/2025)

### Milieuvergunning

Niet van toepassing

Bron: Lokaal bestuur (bevraagd 23/01/2025)

### Omgevingsvergunning

Niet van toepassing

Bron: Lokaal bestuur (bevraagd 23/01/2025)

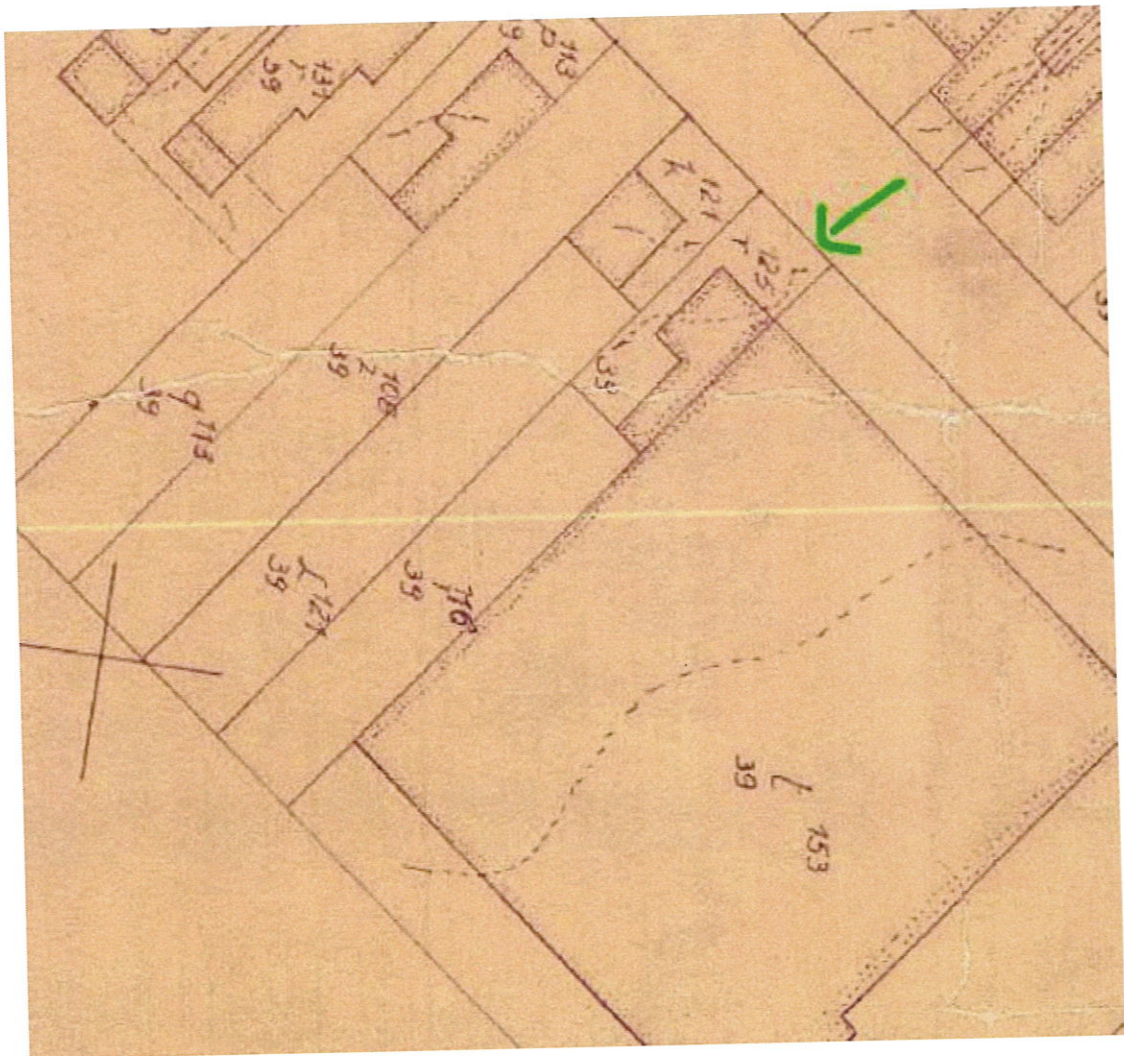

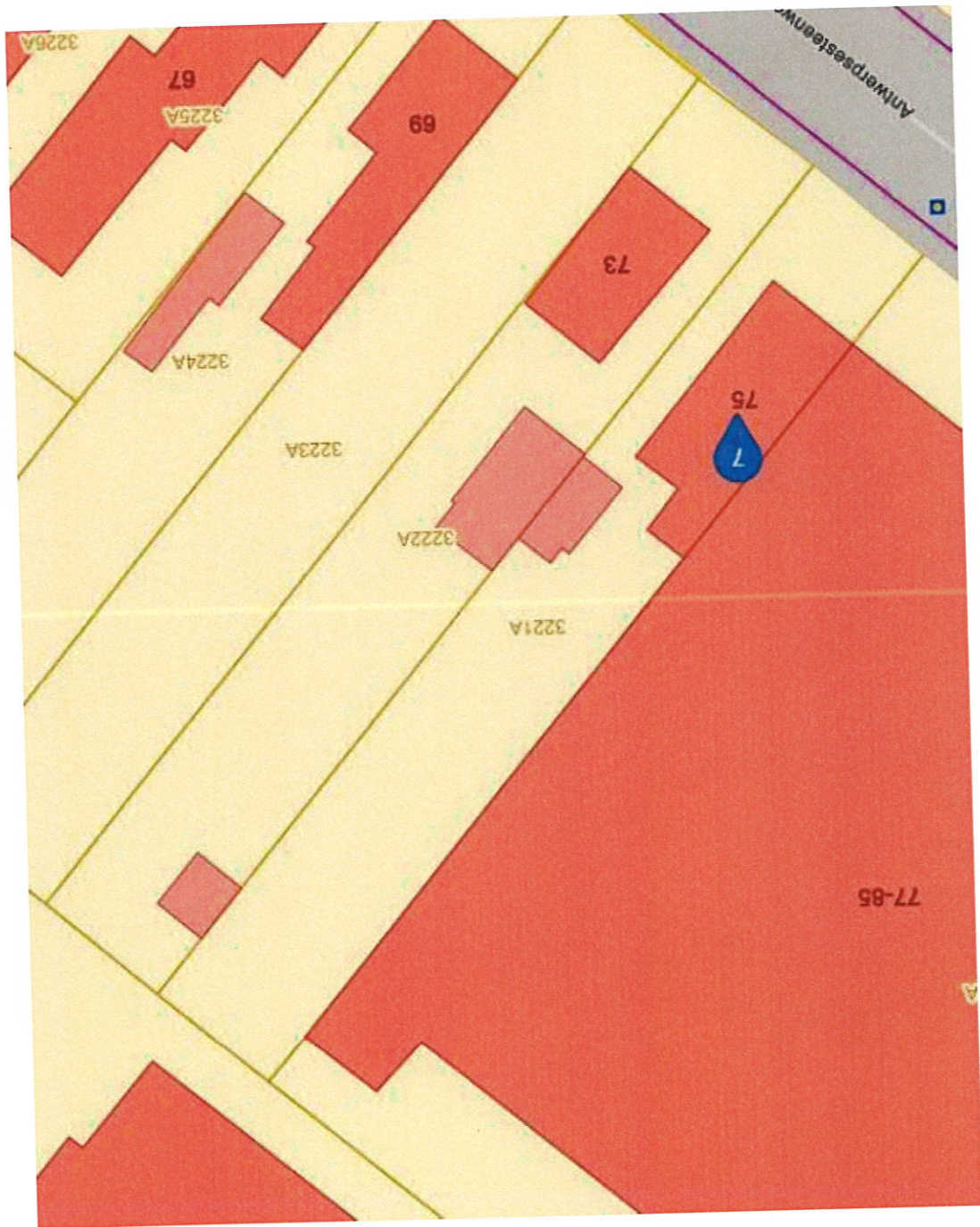

## Stedenbouwkundige Overtreding

Niet van toepassing

Bron: Lokaal bestuur (bevraagd 23/01/2025)

## Stedenbouwkundig Attest

Niet van toepassing

Bron: Lokaal bestuur (bevraagd 23/01/2025)

## Planologisch Attest

Niet van toepassing

Bron: Lokaal bestuur (bevraagd 23/01/2025)

## Vergunningstoestand

Beschrijving:

Tussen het huidig GRB-plan en het oud kadasterplan van 1984 wordt een verschil in bebouwing vastgesteld waarvoor wij in onze archieven geen omgevingsvergunning terugvinden.

Bijlagen:

- Huidig\_GRB-plan\_Antwerpsestw\_75.jpg
- Oud\_kadasterplan\_1984\_Antwerpsestw\_75.jpg

Bron: Lokaal bestuur (bevraagd 23/01/2025)

## Milieu

### Zoneringsplan

Bestemming:

Centraal gebied

Bron: Vlaamse Milieumaatschappij (bevraagd 20/01/2025)

### Risicoground

Niet van toepassing

Bron: Lokaal bestuur (bevraagd 23/01/2025)

## Natuur

Mogelijks verleende het Agentschap voor Natuur en Bos kapmachtigingen voor dit perceel. Deze informatie is nog niet digitaal te verkrijgen. Een aparte opzoeking in de databank van het Agentschap voor Natuur en Bos is hiervoor noodzakelijk. Voor meer informatie, neem contact op met [natuurenbos@vlaanderen.be](mailto:natuurenbos@vlaanderen.be).

### Vogelrichtlijngebied

Niet van toepassing

[Bekijk op kaart](#)

Bron: Agentschap voor Natuur en Bos (bevraagd 20/01/2025)

## Habitatrichtlijngebied

Niet van toepassing

[Bekijk op kaart](#)

Bron: Agentschap voor Natuur en Bos (bevraagd 20/01/2025)

## VEN- en IVON-gebied

Niet van toepassing

[Bekijk op kaart](#)

Bron: Agentschap voor Natuur en Bos (bevraagd 20/01/2025)

## Beschermd Duingebied

Niet van toepassing

[Bekijk op kaart](#)

Bron: Agentschap voor Natuur en Bos (bevraagd 20/01/2025)

## Beschermd Waterwinningsgebied

Niet van toepassing

[Bekijk op kaart](#)

Bron: VMM / DOV (bevraagd 20/01/2025)

## Overstromingsgevoeligheid

Beheerders: Provincie Limburg

Perceel-score:

Globale score:	B
Pluviaal:	B
Fluviaal:	A
Kust:	A

Gebouw-score:

Globale score:	A
Pluviaal:	A
Fluviaal:	A
Kust:	A

Gebouwen:

Id:	17315089
Score:	
Globale score:	A

Pluviaal:	A
Fluviaal:	A
Kust:	A

Externe documentatie: [• https://waterinfo.vlaanderen.be/informatieplicht?capakey=71034A3221/00A000](https://waterinfo.vlaanderen.be/informatieplicht?capakey=71034A3221/00A000)

[Bekijk op kaart](#)

Bron: Vlaamse Milieumaatschappij (bevraagd 20/01/2025)

## Overstromingsgebied en Oeverzone

Niet van toepassing

[Bekijk op kaart](#)

Bron: Vlaamse Milieumaatschappij (bevraagd 20/01/2025)

## Risicozone voor Overstromingen

Niet van toepassing

[Bekijk op kaart](#)

Bron: Vlaamse Milieumaatschappij (bevraagd 20/01/2025)

## Signaalgebied

Niet van toepassing

[Bekijk op kaart](#)

Bron: Vlaamse Milieumaatschappij (bevraagd 20/01/2025)

## Natuurbeheerplan

Niet van toepassing

[Bekijk op kaart](#)

Bron: Agentschap voor Natuur en Bos (bevraagd 20/01/2025)

## Gemeentelijke Kapmachtiging

Niet van toepassing

Bron: Lokaal bestuur (bevraagd 23/01/2025)

## Natuurinrichtingsproject

Niet van toepassing

[Bekijk op kaart](#)

Bron: Vlaamse Landmaatschappij (bevraagd 20/01/2025)

## Grondverschuivingsgevoeligheid

Niet van toepassing

[Bekijk op kaart](#)

Bron: DOV (bevroagd 20/01/2025)

## Grond- en pandenbeleid

Informatie over 'Leegstaande bedrijfsruimten groter dan 500m<sup>2</sup>' is nog niet digitaal te verkrijgen. Voor meer informatie, neem contact op met [omgeving@vlaanderen.be](mailto:omgeving@vlaanderen.be).

We geven volgende inlichtingen mee voor alle gebouweenheden gelegen op het aangevraagde perceel: 'Herstelvordering', 'Conformiteitsattest' en 'Onbewoond en ongeschikt'. Het is aan de aanvrager om zelf de nodige interpretatie te doen.

### Onbewoonbare- en Ongeschikte Woning

Beschrijving: Kamer op bus 1/1 op eerste verdieping links achteraan

Adres: Antwerpsesteenweg 75, 3970 Leopoldsburg

[Bekijk op kaart](#)

Bron: Wonen in Vlaanderen (bevroagd 20/01/2025)

### Onbewoonbare- en Ongeschikte Woning

Beschrijving: Kamer op bus 0/1 op gelijkvloers rechts vooraan

Adres: Antwerpsesteenweg 75, 3970 Leopoldsburg

[Bekijk op kaart](#)

Bron: Wonen in Vlaanderen (bevroagd 20/01/2025)

### Onbewoonbare- en Ongeschikte Woning

Beschrijving: Kamer op bus 1/2 op eerste verdieping rechts achteraan

Adres: Antwerpsesteenweg 75, 3970 Leopoldsburg

[Bekijk op kaart](#)

Bron: Wonen in Vlaanderen (bevroagd 20/01/2025)

### Onbewoonbare- en Ongeschikte Woning

Beschrijving: Kamer op bus 1/3 op eerste verdieping rechts vooraan

Adres: Antwerpsesteenweg 75, 3970 Leopoldsburg

[Bekijk op kaart](#)

Bron: Wonen in Vlaanderen (bevroagd 20/01/2025)

### Onbewoonbare- en Ongeschikte Woning

Beschrijving: Kamer op bus 0/2 op gelijkvloers rechts midden

Adres: Antwerpsesteenweg 75, 3970 Leopoldsburg

[Bekijk op kaart](#)

Bron: Wonen in Vlaanderen (bevroagd 20/01/2025)

## Herstelvordering

Beschrijving:

Opgenomen pand in het register

Adres:

Antwerpsesteenweg 75, 3970 Leopoldsburg

[Bekijk op kaart](#)

Bron: Wonen in Vlaanderen (bevraagd 20/01/2025)

## Conformiteitsattest

Niet van toepassing

[Bekijk op kaart](#)

Bron: Wonen in Vlaanderen (bevraagd 20/01/2025)

## Leegstaande en Verwaarloosde Gebouwen

Niet van toepassing

Bron: Lokaal bestuur (bevraagd 23/01/2025)

## Brownfield

Niet van toepassing

[Bekijk op kaart](#)

Bron: Agentschap Innoveren en Ondernemen (bevraagd 20/01/2025)

## Bedrijventerrein

De contouren van de bedrijventerreinen volgen zo veel mogelijk de meest recentste bestemmingsplannen uit de ruimtelijke ordening. Bij grote afwijkingen ten opzichte van de reële situatie op het terrein worden andere grenzen gevolgd. Er zijn geen juridische gevolgen verbonden aan het feit of een perceel al dan niet binnen een bedrijventerrein gelegen is.

Niet van toepassing

[Bekijk op kaart](#)

Bron: Agentschap Innoveren en Ondernemen (bevraagd 20/01/2025)

## Onbebouwde Percelen

Niet van toepassing

Bron: Lokaal bestuur (bevraagd 23/01/2025)

## Onroerend Erfgoed

### Onroerend Erfgoed

Niet van toepassing

[Bekijk op kaart](#)

Bron: Onroerend Erfgoed (bevraagd 20/01/2025)

## Wettelijke Erfdienstbaarheden van Openbaar Nut

Het lokaal bestuur vult de wettelijke erfdienstbaarheden van openbaar nut in voor zover ze bij hen gekend zijn. Het is aan de aanvrager om indien nodig bijkomende opvragingen te doen (bv. bij nutsmaatschappijen).

Opgelet: naast wettelijke erfdienstbaarheden van openbaar nut kunnen ook natuurlijke, conventionele of private erfdienstbaarheden van toepassing zijn die niet opgenomen zijn.

## Wettelijke Erfdienstbaarheid van Openbaar Nut

### Niet van toepassing

Bron: Lokaal bestuur (bevraagd 23/01/2025)

## Gemeentelijke heffingen

Mogelijks worden niet alle relevante inlichtingen over gemeentelijke heffingen door het lokaal bestuur opgenomen in dit dossier. Consulteer de gemeentelijke website of contacteer het lokaal bestuur voor meer informatie.

Opgelet: naast gemeentelijke kunnen ook federale en gewestelijke heffingen van toepassing zijn die niet opgenomen zijn.

### Gemeentelijke Heffing

Belasting type:	Ontbrekende parkeerplaatsen
Beschrijving:	Deze heffing bestaat op het grondgebied van Leopoldsburg
Externe documentatie:	<ul style="list-style-type: none"><li>• <a href="https://www.leopoldsburg.be/File/Download/19711/F249C6AA860768AD64C6C6B184D8BA99">https://www.leopoldsburg.be/File/Download/19711/F249C6AA860768AD64C6C6B184D8BA99</a></li></ul>

Bron: Lokaal bestuur (bevraagd 23/01/2025)

### Gemeentelijke Heffing

Belasting type:	Belast inname openbaar domein
Beschrijving:	Deze heffing bestaat op het grondgebied van Leopoldsburg
Externe documentatie:	<ul style="list-style-type: none"><li>• <a href="https://www.leopoldsburg.be/File/Download/19843/D7864C9D7B73CA4ADD99000B45577BE8">https://www.leopoldsburg.be/File/Download/19843/D7864C9D7B73CA4ADD99000B45577BE8</a></li></ul>

Bron: Lokaal bestuur (bevraagd 23/01/2025)

## Toelichting bij 'Vastgoedinlichtingen voor overdracht'

Dit product bevat bij de Vlaamse overheid beschikbare vastgoedinformatie afkomstig uit bronnen van informatieverstrekkers. 'Vastgoedinlichtingen voor overdracht' bevat mogelijks niet alle benodigde informatie om aan de informatieverplichtingen van een aanvrager (of zijn opdrachtgever) in het kader van een vastgoedtransactie te voldoen. Het is de verantwoordelijkheid van de aanvrager (bv. koper, notaris of vastgoedmakelaar) om de informatie te controleren en waar nodig verdere opzoekingen en opvragingen te doen.

De vastgoedinformatie (inlichtingen) wordt (worden) ter beschikking gesteld door verschillende informatieverstrekkers: hetzij de lokale besturen zelf (decentraal), hetzij bepaalde agentschappen of departementen van de Vlaamse Overheid (centraal).

Elke informatieverstrekker is verantwoordelijk voor zijn datakwaliteit. In het algemeen overzicht van de inlichtingen op de gebruikersomgeving kan de informatieverstrekker van de specifieke inlichting geconsulteerd worden. De inlichtingen waar centrale bronnen de informatieverstrekkers zijn, worden automatisch verrijkt door het Vastgoedinformatieplatform. Het Vastgoedinformatieplatform doet een automatische bevraging van de centrale bronnen (informatieverstrekkers) met een negatieve perceelbuffer tot 0,2 meter om te vermijden dat er door aanpassingen aan de percelenkaart van het Grootchalig Referentiebestand kaartlagen aangesproken worden die tot andere percelen behoren. In uitzonderlijke gevallen is het toch mogelijk dat door geometrische onnauwkeurigheden onvolledige of incorrecte informatie wordt meegegeven. Het is aan de aanvrager om zelf in te schatten wat de impact is op het bevragede perceel en het gebruik van de vastgoedinformatie(inlichtingen).

Alle vastgoedinformatie (inlichtingen) wordt (worden), tenzij anders aangegeven in de velden van de inlichting, op dit moment aangeboden op perceelniveau (bv. bij inlichtingen onbewoond en ongeschikt, conformiteitsattest en herstellvordering wordt er nog geen rekening gehouden met de door de aanvrager geselecteerde gebouweenheid). U dient zelf na te gaan wat de impact hiervan is voor het bevragede perceel en het gebruik van de vastgoedinformatie(inlichtingen).

'Vastgoedinlichtingen voor overdracht' bevat verplichte (standaard opgenomen) en optionele (niet standaard door elk lokaal bestuur opgenomen bv. gemeentelijke heffingen, erfdiensbaarheden, ...) vastgoedinformatie. Per inlichting zijn er verplichte (standaard opgenomen) en optionele (niet standaard door elk bestuur opgenomen) velden. De aanvrager dient contact op te nemen met de informatieverstrekker voor eventuele benodigde ontbrekende informatie.

Voor bepaalde inlichtingen maken we het mogelijk om via de toegevoegde link naar de Geopunt-kaart een visuele interpretatie te doen. Deze kaart is dynamisch waardoor het mogelijk is dat de visualisatie verschilt van het oorspronkelijk opgehaalde informatie zoals weergegeven in de PDF.

Wenst u meer duiding over wat elke rubriek en elke inlichting precies inhoudt? Bekijk [dit overzicht](#) en klik door op de naam ervan voor meer informatie.

Heeft u inhoudelijke vragen over de aangeleverde vastgoedinformatie (inlichtingen)? Neem contact op met de informatieverstrekker van de betreffende inlichting (te vinden in het overzicht uit het vorige punt en op [deze pagina](#)).

Heeft u het vermoeden dat bepaalde informatie niet correct is? Vraag een nazicht op via het bevoegde lokale bestuur.

Deze en meer gebruikersvoorwaarden zijn na te lezen op de [Vastgoedinformatieplatform Gebruikersvoorwaarden](#).

Al deze koppelingen zijn ook terug te vinden op <https://athumi.eu/algemene-voorwaarden>.

Indien u verdere vragen heeft over deze gebruiksvoorwaarden, kan u contact opnemen met ons via: [vip@athumi.eu](mailto:vip@athumi.eu)



