

BOUWHEER:

Dhr. De Bie Kurt en
Mevr. Vervoort Ann

Olensteenweg 31
2460 Lichtaart
0477 782 259

BA - PLAN

OPDRACHT

Het regulariseren van een deel
van een bestaande woning en het
uitbreiden van deze woning met
met garage en tuinberging.

LIGGING

Olensteenweg 31
2460 Lichtaart
afd. 2
sectie D,
nrs. 223 T 36

PLANNUMMER

BA _woning_P_N_0_geljkvloers

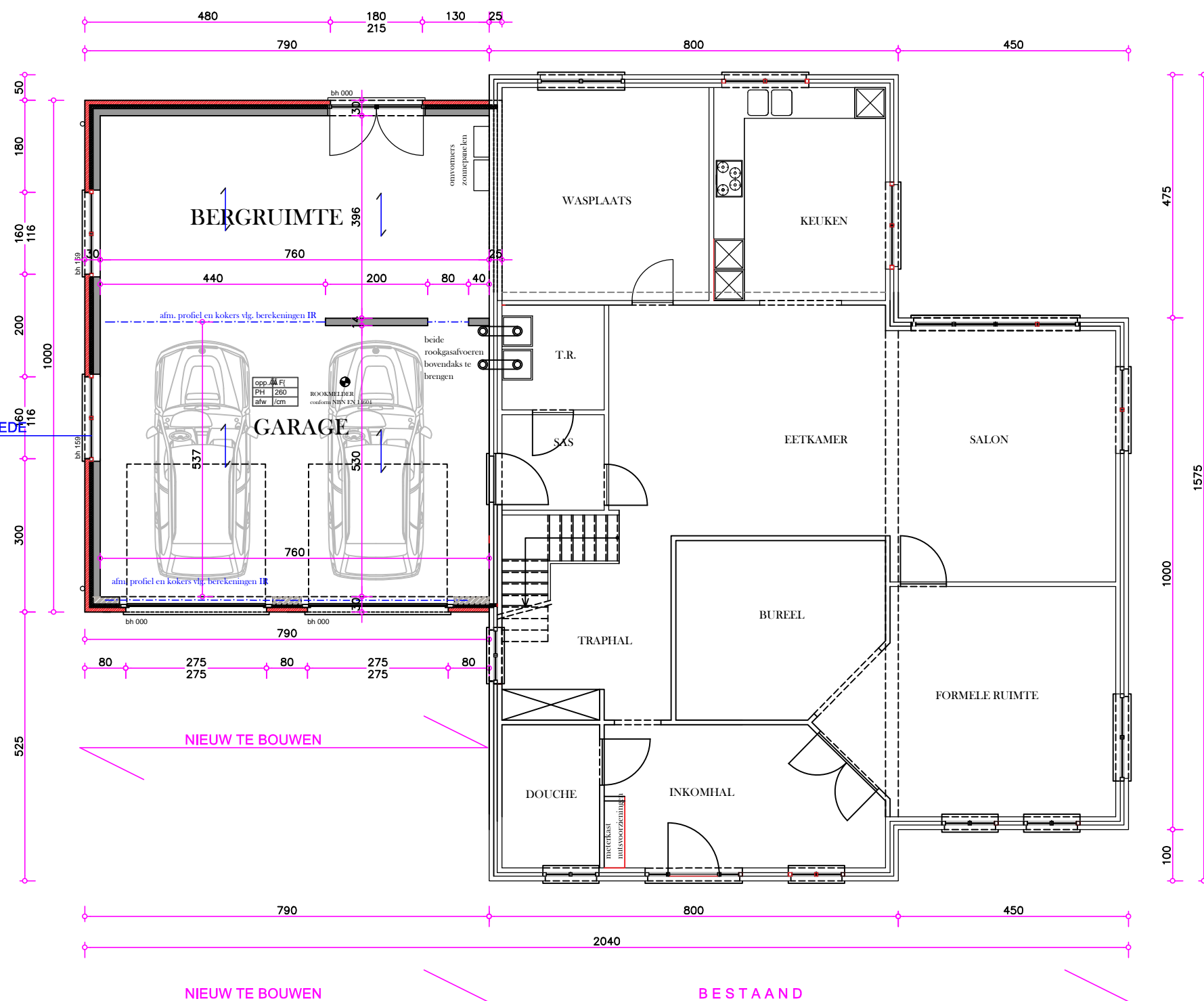

GELIJKVLOERS 1/100

NIEUW TE BOUWEN

NIEUW TE BOUWEN

BESTAAND

BOUWHEER:

Dhr. De Bie Kurt en
Mevr. Vervoort Ann

Olensteenweg 31
2460 Lichtaart
0477 782 259

BA - PLAN

OPDRACHT

Het regulariseren van een deel
van een bestaande woning en het
uitbreiden van deze woning met
met garage en tuinberging.

LIGGING

Olensteenweg 31
2460 Lichtaart
afd. 2
sectie D,
nrs. 223 T 36

PLANNUMMER

BA _woning_P_N_1_verdieping

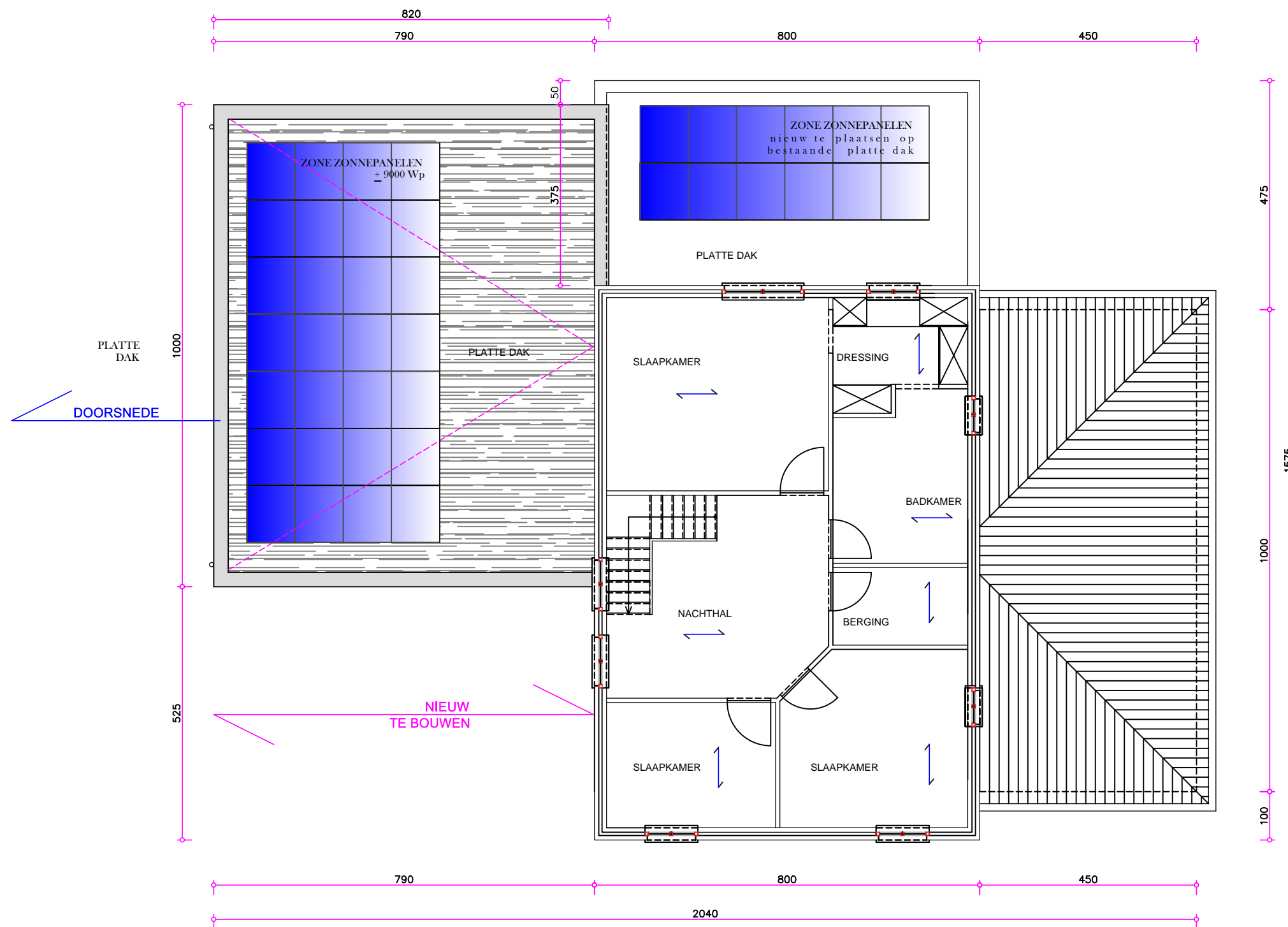

VERDIEPING 1/100

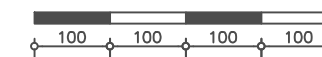

BOUWHEER:

Dhr. De Bie Kurt en
Mevr. Vervoort Ann

Olensteenweg 31
2460 Lichtaart
0477 782 259

BOUWAANVRAAGPLAN

OPDRACHT

Het regulariseren van een deel van een bestaande woning en het uitbreiden van deze woning met garage en tuinberging.

LIGGING

Olensteenweg nr. 31, 2460 Lichtaart, afdeling 2, sectie D, nr. 223 T36

PLANNR. : BA_woning_G_N_0_voorgevel

LEGENDE

- 1 bestaande gevelsteen beige
- 2 nieuwe gevelsteen donkerbruin
- 3 gegolfde pan, rood
- 4 plat dak roofing
- 5 buitenschrijnwerk PVC wit
- 6 poorten: PVC wit
- 7 dorpels: arduin
- 8 dakrandprofiel aluminium, donkerbruin
- 9 goten en rwa: PVC donkerbruin
- 10 dakoversteken PVC donkerbruin
- 11 zonnepanelen



TE BOUWEN UITBREIDING

BESTAAND

VOORGEVEL 1/100

